

企画から進行までトータルサポート！

「合同発表会」なら先生のご負担も少なく開催できます

- 生徒様お1人からご参加いただけます。
- 出演生徒様が25名以上なら「単独発表会」が出来ます。40名以上なら終日貸切が可能です。
- 生徒様の参加費には、会場費、設備使用料、プログラム、お花、記念品、写真、当日スタッフの費用が含まれています。
※エレクトーン演奏や会場音響など別途使用料のかかる演奏内容については、別途料金がかかる場合がございますので、担当者にご相談ください。
- 催事4か月前以降(貸切でお申込されている方は6か月前以降)の日程の変更・キャンセルは固くお断りします。(キャンセル料をいただく場合がございます)

当日までの流れ

プログラムの校正
記念品の発注

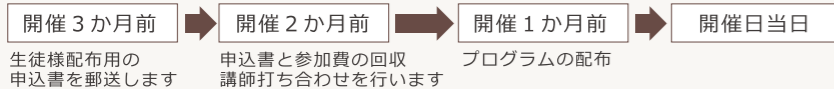

■ 合同発表会スケジュール ※6月15日現在の空き状況です。申込を締め切った会場は掲載しておりませんのでご了承ください。

日程	地区	会場	参加費	午前	午後
2020年10月	17(土) 西宮市	フレンテホール	¥11,000	○	×
	25(日) 西宮市	オーパスホール	¥9,350	◎	△
2020年11月	22(日) 神戸市	うはらホール	¥11,000	○	△
	22(日) 神戸市	神戸市産業振興センター	¥11,000	△	△
	22(日) 神戸市	中華会館 東亜ホール	¥11,000	◎	×
	28(土) 神戸市	神戸市産業振興センター	¥11,000	○	◎
2020年12月	5(土) 西宮市	オーパスホール	¥9,350	◎	—
	5(土) 西宮市	オーパスホール (大人の発表会)	¥7,700	—	◎
	6(日) 西宮市	ブレラホール	¥11,000	×	△
	20(日) 神戸市	神戸市産業振興センター	¥11,000	×	△
2021年3月	13(土) 宝塚市	ベガホール	¥12,100	◎	◎
	20(土祝) 伊丹市	アイフォニックホール	¥12,100	◎	△
	20(土祝) 西宮市	オーパスホール	¥9,350	◎	◎
	21(日) 神戸市	神戸市産業振興センター	¥11,000	◎	△
2021年4月	4(日) 伊丹市	アイフォニックホール	¥12,100	×	△
	10(土) 西宮市	ブレラホール	¥11,000	◎	×
	11(日) 西宮市	ブレラホール	¥11,000	○	×
	18(日) 西宮市	ブレラホール	¥11,000	○	—
	18(日) 神戸市	すずらんホール	¥11,000	◎	◎
	25(日) 神戸市	神戸市産業振興センター	¥11,000	◎	◎
2021年5月	8(土) 西宮市	ブレラホール	¥11,000	◎	◎
	15(土) 三田市	郷の音小ホール	¥11,000	—	◎
	16(日) 尼崎市	アルカイックオクトホール	¥12,100	◎	◎
	16(日) 尼崎市	アルカイックミニホール	¥9,900	◎	◎
2021年6月	12(土) 伊丹市	アイフォニックホール	¥12,100	◎	◎
	12(土) 西宮市	ブレラホール	¥11,000	◎	◎
	13(日) 西宮市	ブレラホール	¥11,000	◎	◎
	27(日) 西宮市	ブレラホール	¥11,000	◎	◎

◎15名以上の空きあり/○10名程度の空きあり/△5名程度の空きあり/×締切/—開催予定なし

お知らせ

2021年1~10月の間、川西市みつなかホールは改修工事のため使用することができません。ご迷惑をおかけいたしますが、他のホールでの参加をご検討ください。

- お申込・お問合せ：
新響楽器 西宮北口オーパス店 OTCオフィス
☎ opus-otc@shinkyogakki.com

ホームページからお申込みが可能です。スケジュールは毎月5日頃更新!



ヤマハピアノ・エレクトーングレード (10級~6級) 受験日程

- 受験会場(ミュージックサロン西宮北口=㊸ ミュージックサロン武庫之荘=㊹ 鈴蘭台センター=㊺ ミュージックスクール甲子園=㊻)
- 受験申込人数が少ない場合、日程・会場の変更をお願いする場合がございます。
- 受験機種: ELS01C、ELSH2C(受験会場によっては、パイタライズした楽器を使用する場合がございます。)

■ ピアノグレード

受験日	受験会場	申込締切日(センター必着)
2020年6月 21(日)	(西)	6月6日(土)
7月 19(日)	(武)	6月19日(金)
9月 20(日)	(武)	8月20日(木)
10月 18(日)	(西)	9月18日(金)
10月 18(日)	(鈴)	9月18日(金)
11月 15(日)	(武)	10月15日(木)
12月 20(日)	(西)	11月20日(金)
12月 20(日)	(甲)	11月20日(金)

※8月の実施はありません。

■ エレクトーングレード

受験日	受験会場	申込締切日(センター必着)
2020年6月 28(日)	(甲)	6月13日(土)
10月 18(日)	(鈴)	9月18日(金)
10月 25(日)	(甲)	9月25日(金)
12月 20(日)	(甲)	11月20日(金)

※7月・8月・9月・11月の実施はありません。

■ グレード受験料 (受験料は税込)

7-6級	13-12-11級
7,150円	1,650円
9-8級	幼児科基礎グレード
6,050円	3,300円
10級	結果通知郵送料
4,950円	120円

お忙しい方も便利でお得!

「宅配サービス」をご活用ください

楽譜・月刊雑誌・書籍・記念品グッズ・楽器・付属品など、ファックス、メールでご注文いただけます。(OTC会員様限定のサービスです)

送料
無料

商品
10%OFF



【お届け】
日祝を除く6日間でお届けします。
※洋書などはお日にちをいただく場合がございます。

【お支払い】
毎月15日までのご利用分を翌月8~11日にOTC会費とあわせて口座よりお引き落としさせていただきます。

【お申込】
OTC宅配センター(本社)
☎ 06-7655-6539 ☎ 06-7655-6540
✉ otc@shinkyogakki.com

Shinkyō Opus Teacher's Circle

OTC network

vol.84
2020.7
隔月1日発行

OTC会員限定無料サービス

ピアノ教室紹介ページのご案内

新響楽器ホームページに「ピアノ教室紹介」のページがあるのをご存じですか?

このページはOTC会員の方ならどなたでも無料で教室情報を掲載していただくことができます。

この度バージョンアップをしましたので、是非ご活用ください!

新しい教室紹介ページの特徴



教室からのメッセージ

写真入りの教室紹介で、教室の雰囲気をお伝えします。

※写真の掲載は任意です。※写真の掲載枚数は1枚です。

見やすい教室情報

教室所在地をGoogleMapで視覚的にもわかりやすく表示します。

※番地以降、所在地の詳細は表示しません。

お問合せフォーム

各教室紹介ページにお問合せフォームを配置。

ページを見た方がお問合せしやすくなっています。

検索されやすい構造

Google、Yahooでキーワード「地域名 ピアノ教室」と検索した時に、

検索されやすい構造(プログラム)になっています。

登録方法

右記QRコードを読み取り、申込フォームよりご登録ください。

内容の入力・修正は先生ご自身に行っていただけます。

※従来のページにご登録いただいている方も、新たにご登録ください。(自動継続されません)

※従来のページも引き続き表示いたします。

お問合せ・・・新響楽器西宮北口オーパス店OTCオフィス(担当: 藪内)

営業日・営業時間変更のご案内

この度、下記の通り営業日及び営業時間を変更させていただくこととなりましたのでご案内申し上げます。

誠に勝手ではございますが、ご理解を賜り、何卒ご了承いただきますよう宜しくお願い申し上げます。

西宮北口オーパス店

営業時間: 10時~19時 ・定休日: 毎週火曜日

甲子園店

営業時間: 平日 11時~20時 土日祝 10時~19時 ・定休日: 毎週水曜日

OTCオフィス(西宮北口オーパス店2階)

営業時間: 10時~18時 ・定休日: 6月30日より毎週火曜日に変更

尚、ミュージックサロンOPUS、ミュージックスクール甲子園の教室業務に関する営業時間は、今まで通り変更ございません。

今後ともスタッフ一同さらに丁寧なサービスを心がけて参ります。引き続きよろしくお願いたします。



発行 新響楽器 西宮北口オーパス店 OTC オフィス
☎ 0798-65-0631
✉ opus-otc@shinkyogakki.com
営業時間 10:00 ~ 18:00 (毎週火曜日定休)

新響楽器 本社 OTC 宅配センター
☎ 06-7655-6539
✉ otc@shinkyogakki.com
営業時間 10:00 ~ 18:00 (毎週土日定休)

セミナー・コンサートのご案内

OTC会員は受講料 **全て無料!**

3歳、5歳からはじめる導入期のソルフェージュの活用術

この教本を手にした子どもたちは、絵本を読むように夢中になって音符を読んでくれます。フルカラーの絵に導かれて「聴いたり」、「読んだり」、「書いたり」、「歌ったり」します。ピアノの初歩とは、ソルフェージュをすることです。その教本として本書を書きました。本講座でぜひ“実際のレッスン”を体験してください。どのような活用法があるかをご紹介します。



2020年9月30日(水) 10:30~12:30

講師: 高橋 千佳子

会場: オーパスホール(新響楽器西宮北口オーパス店3階)

受講料: 新響講師・ピティナ会員...2,800円

一般...3,800円(各税込)

使用教材: いちばんやさしい3歳からのソルフェージュ 他

プロフィール

東京藝術大学音楽学部作曲科卒業。同大学院ソルフェージュ科修了。作曲を池内友次郎、矢代秋雄、永富正之、間宮芳生、松村領三の諸氏に師事。ピアノを谷康子、ピアノ伴奏をビューグ・ロジエの諸氏に師事。東京藝術大学および同音楽学部附属音楽高等学校、国立音楽大学を経て、日本大学芸術学部、東京音楽大学、および同附属高校講師。日本ソルフェージュ研究協議会理事。成城ソルフェージュ研究会代表。1977年からCM作曲に携わる。代表作は明石家さんまのキッコーマン・ぼんずしょうゆ「しあわせって何だっけ?」。著書に『音を感じる視唱入門-先生のピアノで歌おう』『言葉で味わうリズム唱入門(音楽之友社)がある。他に『ミッキーといっしょ おんがくドリル1~5巻』を監修(ヤマハミュージックメディア)、『チェルニー 100のやさしいレクリエーション(音楽之友社)解説、等。

ショパン最新エディション情報 エキエル版、他の版と何がちがう?

ショパン国際コンクールでも推奨されている「エキエル版」、いままでの版と何がちがうのでしょうか。「原典版」「解釈版」「校訂」「ヴァリエーション」...などのキーワードを整理しながら実際の演奏を交え、ショパンの楽譜の「見どころ」を解説します。ショパンの楽譜との向き合い方がわかれば、演奏・指導に自信が持てるようになります。

2020年11月2日(月) 10:30~12:30

講師: 岡部 玲子

会場: オーパスホール(新響楽器西宮北口オーパス店3階)

受講料: 新響講師・ピティナ会員...2,800円

一般...3,800円(各税込)

使用教材: ショパンの楽譜、どの版を選べばいいの?

エディションの違いで読み解くショパンの音楽



プロフィール

常盤大学人間科学部教授。お茶の水女子大学ピアノ専攻卒、同大学院修士課程ピアノ専攻および博士課程修了、ショパンのエディション研究にて博士号取得、博士(学術)。ピアノを故遠藤秀一郎、山田富士子、室内楽を瀬戸瑠子、音楽学を故大宮眞琴、徳丸吉彦の各氏に師事。茨城県芸術祭特賞。コンセル・アミ奨励賞。リサイタル、協奏曲、室内楽等の演奏活動の他、ショパンに関する執筆多数。ピティナ・ピアノコンペティション等、各種ピアノコンクール審査員。

生徒を成長させる ピアノコンクール活用術 ~先生と生徒のレッスンへのモチベーションを高める~

「狭き門」「上手い人だけの舞台」というイメージの強い"コンクール"。今日では、コンクールの種類や数が増え、たくさんの人へ開かれた舞台となっています。そのような"コンクール"という舞台を活用しながら、生徒に合わせたレッスンを提供しませんか?

2021年1月27日(水) 10:30~12:30

講師: 石黒 美有

会場: オーパスホール(新響楽器西宮北口オーパス店3階)

受講料: 新響講師・ピティナ会員...2,800円

一般...3,800円(各税込)

使用教材: はじめてのピアノコンクールで生徒を成長させる指導法



プロフィール

名古屋立菊里高校音楽科を経て、東京芸術大学器楽科ピアノ専攻を卒業。チェゼーナ国立音楽院ピアノ科第Ⅱ家庭(修士課程)を審査委員全員一致の最高特典(満点+賛辞+審査委員特別賞)の成績で卒業。クラシックコンクール、バスターンコンクール審査員、ピティナ・ピアノステップアドバイザー。ピティナ・ピアノコンペティション審査員を務める。イモラ国際ピアノオーディション名古屋支部長。名古屋音楽大学非常勤講師。

お申込み・お問合せ 新響楽器西宮北口オーパス店 OTCオフィス ☒ opus-otc@shinkyo-gakki.com

OTCオフィス LINEはじめました

合同発表会・セミナー・アドバイスレッスン・オーパスホール・A/B/ルーム
その他OTCに関するお申込とお問合せを受付いたします!



こちらのQRコードを
読み取って
ご登録ください!

宅配のお申込・お問合せは宅配センターへ ☒ otc@shinkyo-gakki.com



ピティナ・ピアノステップ開催のご案内

ピティナピアノステップに興味がある方は
参加要項をお渡し致しますのでご依頼ください。

会場 オーパスホール(新響楽器西宮北口オーパス店3F)

日程 ① 2020年10月 4日(日) ④ 2021年 2月23日(火・祝)
② 2020年11月 3日(火・祝) ⑤ 2021年 3月21日(日)
③ 2020年12月 6日(日) ⑥ 2021年 5月16日(日)

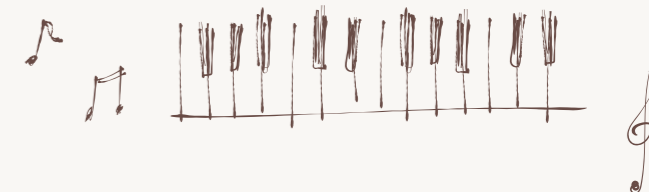

アドバイスレッスン 2020年7~8月

各種コンクールはもとより、演奏の向上を目指しておられる生徒様にも
お勧めいたします。ぜひこの機会にご受講ください。



田中 修二

日程 2020年8月2日(日)

受講料 40分 ¥16,000(税抜)

会場 新響楽器西宮北口オーパス店

プロフィール

京都市立芸術大学卒業。第3回日本国際音楽コンクール第3位入賞。尼崎市民芸術奨励賞、大阪文化祭賞、「さくやこの花賞」、大阪舞台芸術奨励賞、坂井時忠音楽賞など多数受賞。ミュンヘン国立音楽大学へ留学。海外での演奏会や国内外のオーケストラとの共演など活発な演奏活動を行う傍ら、後進の指導にあたり、コンクールの審査員も数多く務めている。神戸女学院大学音楽学部教授。



山畑 誠

日程 2020年7月19日(日)・8月23日(日)

受講料 ~小学6年生 40分¥9,000/60分¥12,000

中学1年生~60分¥14,000(税抜)

会場 新響楽器西宮北口オーパス店

プロフィール

兵庫県立西宮高等学校音楽科を経て、東京芸術大学を卒業。その後ドイツへ渡り、ワイマール・リスト音楽大学卒業、ドレスデン国立音楽大学大学院修了(国家演奏家資格試験合格)。さらに、スイスにてチューリッヒ音楽大学大学院修了。国内外、多数のピアノコンクールで入賞。平成22年度神戸市文化奨励賞受賞。現在、大阪教育大学准教授。神戸女学院大学講師。



木田 志津加

日程 2020年7月12日(日)・8月23日(日)

受講料 40分¥9,000 60分¥13,000(税抜)

会場 新響楽器西宮北口オーパス店

プロフィール

京都市立芸術大学を首席で卒業、音楽学部賞受賞。同大学大学院修了。ベルリンにてヘルムート・ロフ氏に師事。大阪でソロリサイタル開催、センチュリー交響楽団や大フィルと共演するなど幅広く活動。後進の指導にも熱心に取り組み、日本クラシック音楽コンクール、ショパン国際ピアノコンクールin ASIA 優秀指導者賞受賞。現在同志社女子大学、大阪芸術大学、大阪府立夕陽丘高校音楽科で講師を務める。



赤松 林太郎

日程 2020年7月11日(土)・7月27日(月)

受講料 30分¥10,000 45分¥15,000(税抜)

会場 新響楽器西宮北口オーパス店

プロフィール

神戸大学を卒業後、パリ・エコール・ノルマル音楽院にてピアノ・室内楽共に高等演奏家課程ディプロムを審査員満場一致で取得。国内各地はもとより、各国の主要ホールを公演で回る。現在、ブダペスト国際ピアノマスタークラス教授、洗足学園音楽大学客員教授、大阪音楽大学特任准教授、宇都宮短期大学客員教授、一般社団法人全日本指導者協会評議員、カシオ計算機株式会社アンバサダー。

お申込み・お問合せ 新響楽器西宮北口オーパス店 OTCオフィス ☒ opus-otc@shinkyo-gakki.com

新刊おすすめ楽譜



音楽之友社

『ムジカノーヴァ 6月号』

特集は"オンラインでできるピアノ指導が知りたい"
新型コロナウイルス感染症によって、にわかに注目が集まっているオンラインレッスン。
オンラインレッスンの基本的な考え方、用意する機器、実施方法までを整理しマニュアル化してご紹介。
好評発売中 ¥838+税



ヤマハ

『ヤマハのピアノえほん』

0~6歳児のはじめてのピアノおもちゃに最適!ヤマハから発売された知育おもちゃです。
30曲の童謡やクラシックのメロディに合わせて光る鍵盤で楽しく演奏できます。
豪華な自動伴奏に合わせて演奏にチャレンジ。プレゼントにもおすすめの1冊です。
好評発売中 ¥2,900+税



ヤマハ

『ありそうでなかった形から引ける音楽記号辞典』

音楽記号や用語を覚える・調べるのは演奏するにあたって必要なこと!
この辞書は教材から特によく出てくるものを選んでいきます。
また、イタリア語・英語・ドイツ語・フランス語の記号や用語も取り上げています。
好評発売中 ¥1,900+税